Министерство финансов
Республики Крым

ВСЕРОССИЙСКИЙ КОНКУРС ПРОЕКТОВ ПО ПРЕДОСТАВЛЕНИЮ БЮДЖЕТА ДЛЯ ГРАЖДАН

Портал «Открытый бюджет Республики Крым» — взаимодействие с гражданами на понятном им языке

Номинация: «Бюджет и технологии будущего»

г. Симферополь 2026 год

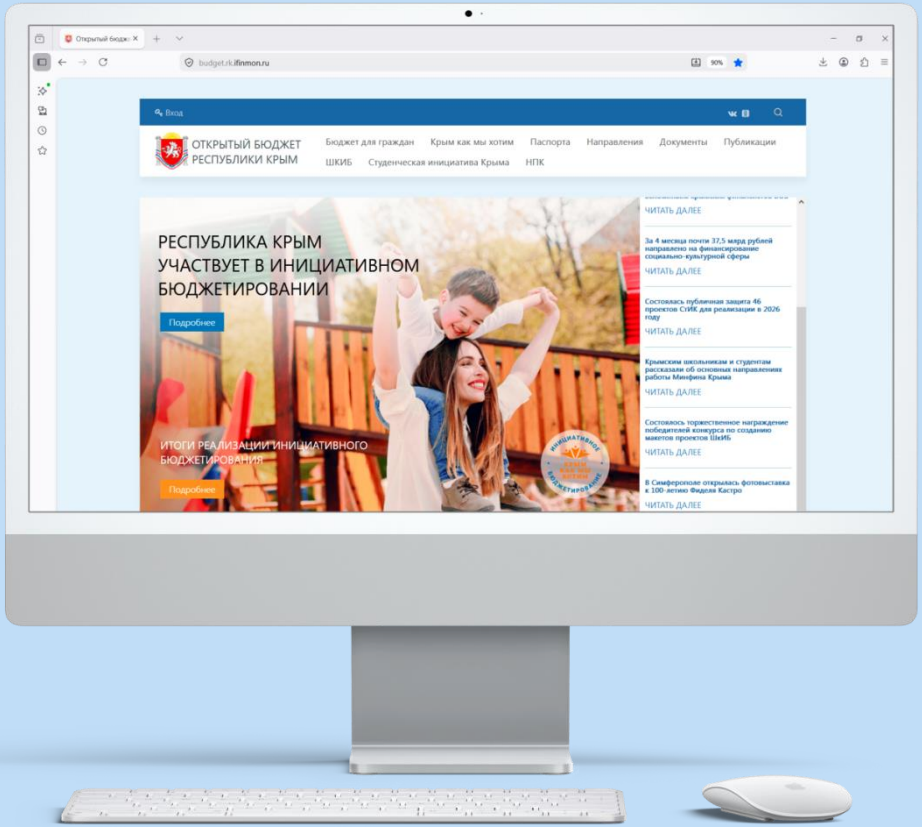

ВВЕДЕНИЕ. АКТУАЛЬНОСТЬ ТЕМЫ И ЦЕЛЬ ПРЕЗЕНТАЦИИ

В современном мире развитие информационных технологий и повышение общественного интереса к вопросам управления государственными средствами обуславливают актуальность изучения принципов и механизмов публичного контроля над бюджетным процессом

Цель данной презентации заключается в изучении основных аспектов открытости и доступности информации о бюджете, а также роли инструмента «Бюджет для граждан» в обеспечении прозрачности и понятности управления общественными финансами

Портал «Открытый бюджет»
https://budget.rk.ifinmon.ru/
является самым полным
и ярким отображением
бюджетного процесса в республике

ПОРТАЛ «ОТКРЫТЫЙ БЮДЖЕТ РЕСПУБЛИКИ КРЫМ»

- Реализация принципа прозрачности бюджета
- Эффективное управление общественными финансами
- Оперативное предоставление информации о бюджете и бюджетном процессе
- Повышение финансовой грамотности населения и доверия общества к власти

Портал обеспечивает прозрачность и понятность управления общественными финансами, способствует развитию общественного участия в бюджетном процессе

ИСТОЧНИКИ ДАННЫХ И ЦЕЛЕВАЯ АУДИТОРИЯ ПОРТАЛА

Министерство финансов РФ	Федеральная служба государственной статистики	Министерство финансов Республики Крым	Исполнительные органы Республики Крым	Финансовые органы МО Республики Крым

ДЛЯ НАПОЛНЕНИЯ ПОРТАЛА ОБЕСПЕЧИВАЕТСЯ НАКОПЛЕНИЕ И ИНТЕГРАЦИЯ ДАННЫХ РАЗЛИЧНЫХ ПОСТАВЩИКОВ И ИСТОЧНИКОВ

ПОРТАЛ «ОТКРЫТЫЙ БЮДЖЕТ РЕСПУБЛИКИ КРЫМ»

СИСТЕМАТИЗИРОВАННЫМИ ДАННЫМИ ПОЛЬЗУЕТСЯ ОБШИРНАЯ АУДИТОРИЯ ОТ СТУДЕНТОВ ДО КОНТРОЛИРУЮЩИХ ГОСОРГАНОВ

Студенты	СМИ, журналисты	Бизнес	Активное население	Органы власти	Организации

ФОРМЫ ПРЕДСТАВЛЕНИЯ ИНФОРМАЦИИ О БЮДЖЕТНОМ ПРОЦЕССЕ

На платформе Открытый бюджет информация о бюджетном процессе в Республике Крым представлена в разнообразных формах:

- аналитическая отчетность
- буклеты «Бюджет для граждан»
- брошюры и презентации
- новостные статьи, социальные медиа и тематические разделы для обсуждения бюджетных вопросов и взаимодействия с гражданами
- видео и радио эфиры направленные на обеспечение открытости и прозрачности работы финансового ведомства
- проекты ИБ: Крым как мы хотим, ШКИБ, СТИК

АНАЛИТИЧЕСКИЕ НАПРАВЛЕНИЯ

Портал предоставляет аналитические данные по различным направлениям, что позволяет пользователям отслеживать, как и на что тратятся бюджетные средства. Основные направления анализа:



БЮДЖЕТ ДЛЯ ГРАЖДАН

Бюджет для граждан – это предоставление бюджета, которое в доступной и наглядной форме раскрывает гражданам информацию о том, как регион получает и расходует бюджетные средства.

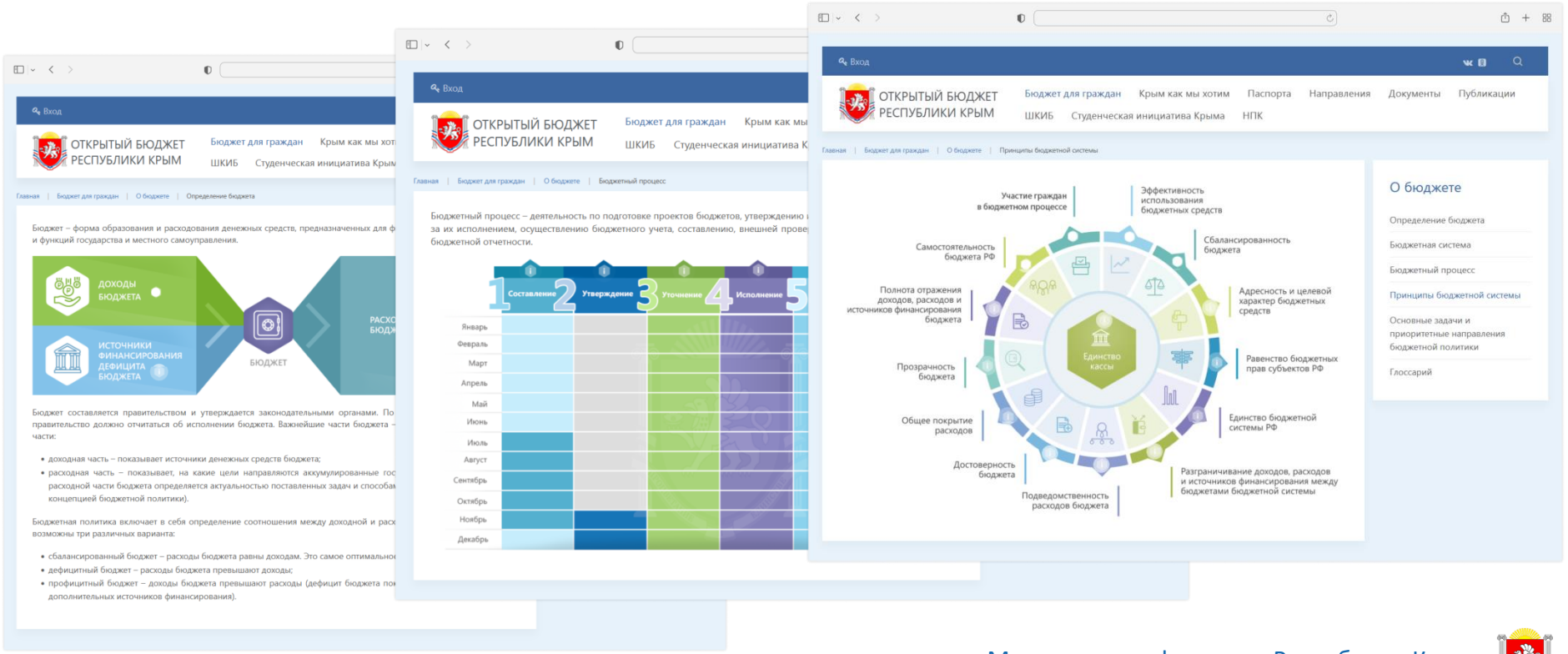

ИНФОГРАФИКА

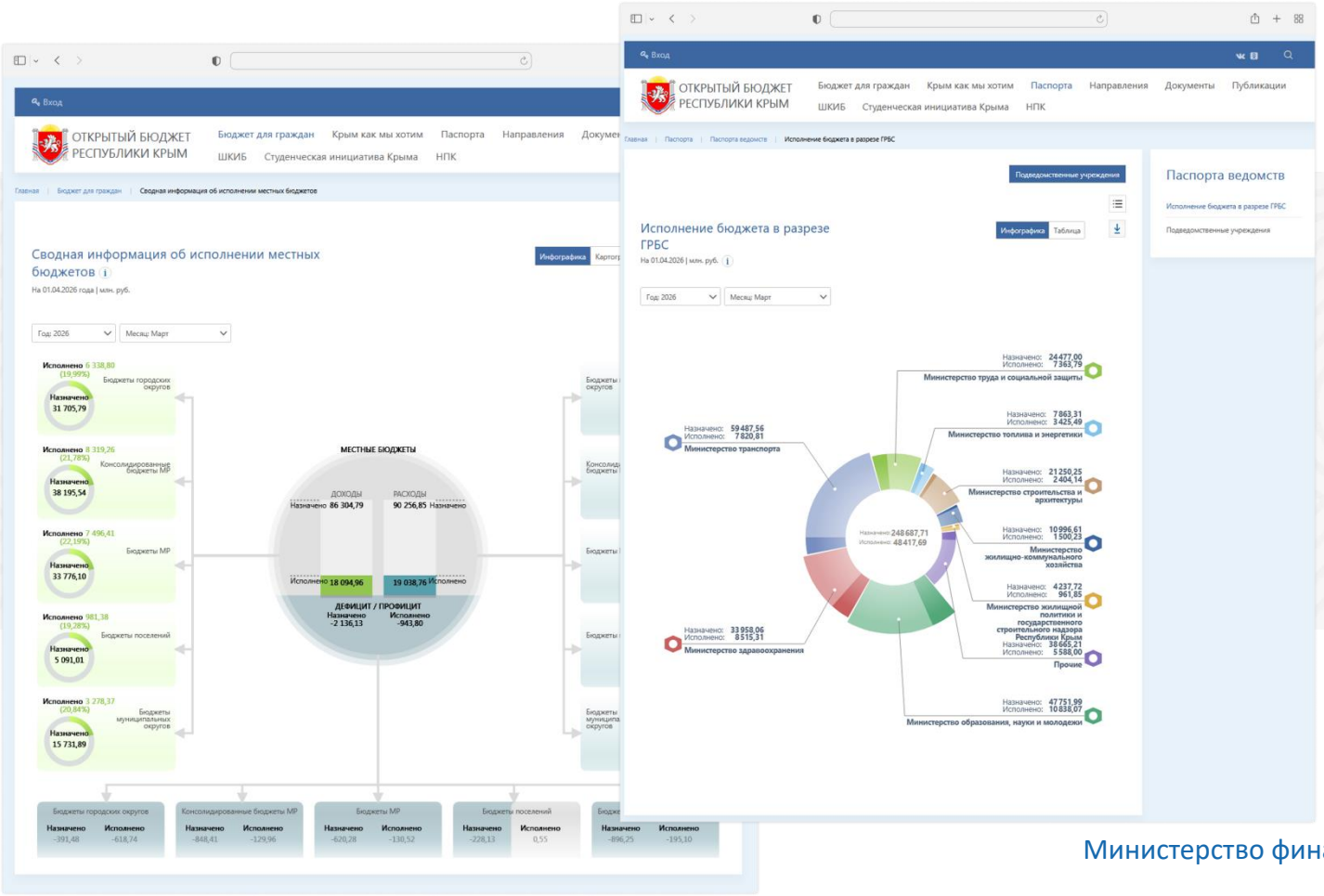

Инфографика –
это графический способ подачи информации и данных, целью которого является ясная визуализация сложной информации

АНАЛИТИЧЕСКАЯ ОТЧЕТНОСТЬ

Аналитика содержит наглядные визуальные элементы: диаграммы, таблицы, картограммы, которые помогают упростить восприятие данных, выявить тренды, закономерности и сделать выводы

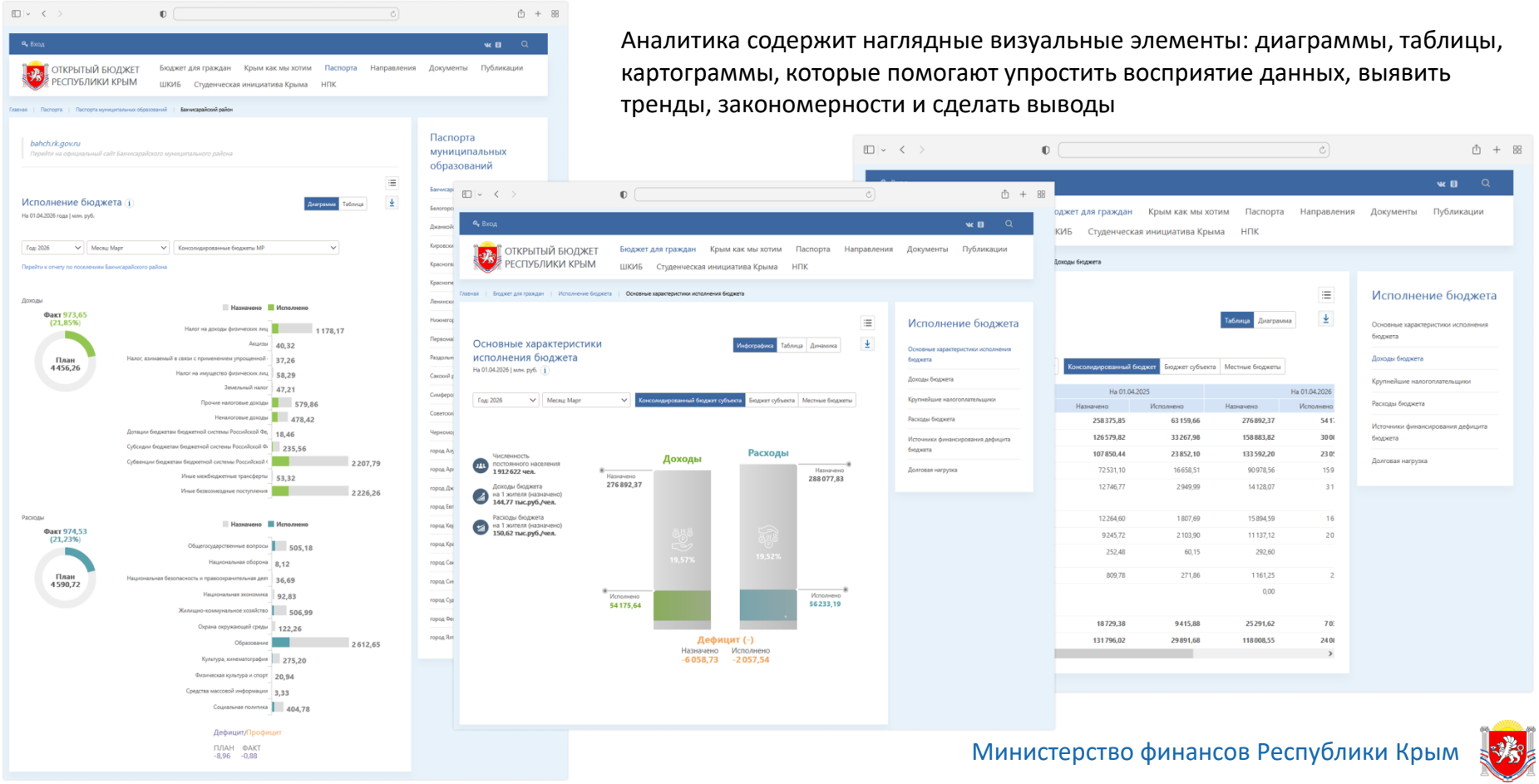

ИНИЦИАТИВНОЕ БЮДЖЕТИРОВАНИЕ

Платформа активно используется для подачи заявок по практикам ИБ:

С 2021г. Крым как мы хотим → С 2023г. Школьные инициативы → С 2025г. Студенческие инициативы

Функциональные возможности ИБ:

1. Подача заявок в электронном виде
2. Автоматическая оценка проектов
3. Аналитика в режиме реального времени
4. Расчет закупки в калькуляторе НМЦК
5. Рассмотрение заявок ответственным ГРБС для допуска в конкурсе

ИНИЦИАТИВНОЕ БЮДЖЕТИРОВАНИЕ

Проекты направлены на вовлечение граждан, школьного и студенческого сообществ в бюджетный процесс, повышение бюджетной грамотности населения, активизацию участия населения в территориальном развитии

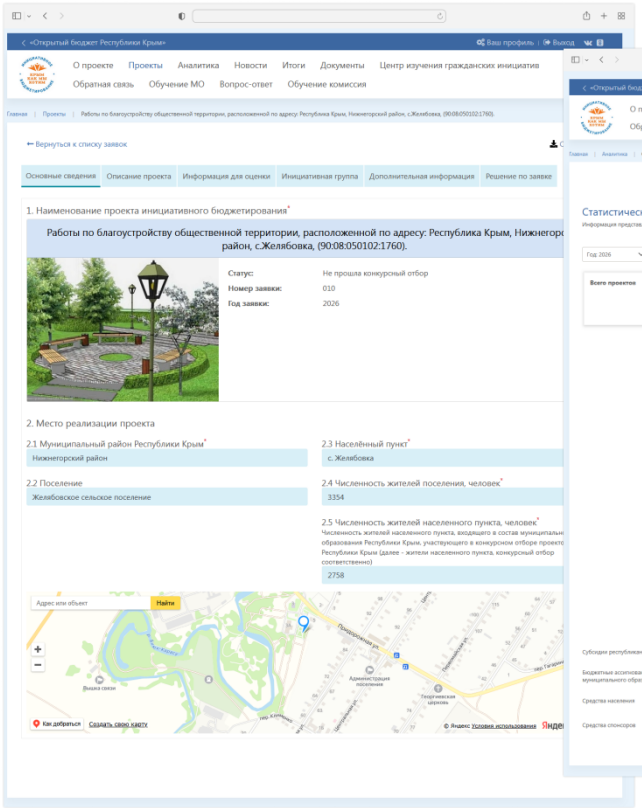

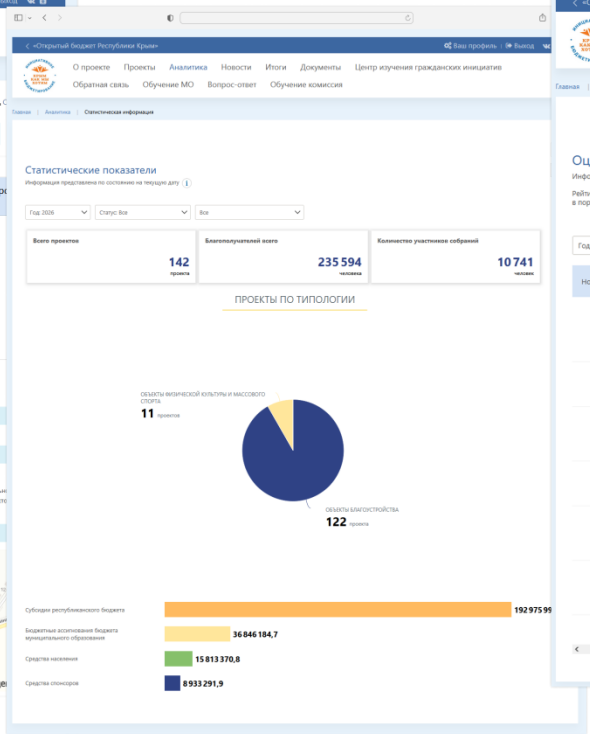

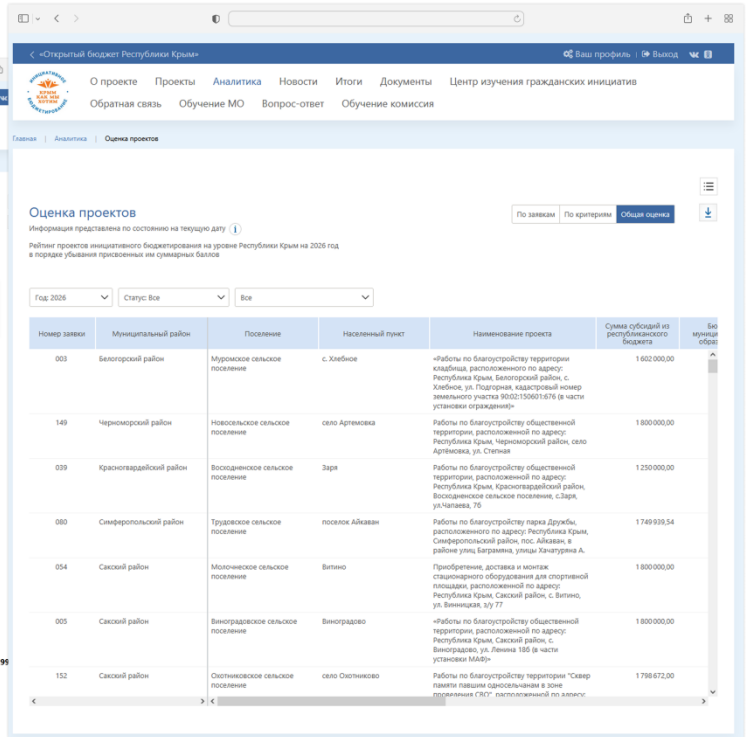

Министерство финансов Республики Крым

КОНСТРУКТОР ДАННЫХ

Инструмент для журналистов, студентов, специалистов органов власти. Конструктор данных помогает решать практические задачи в повседневной жизни

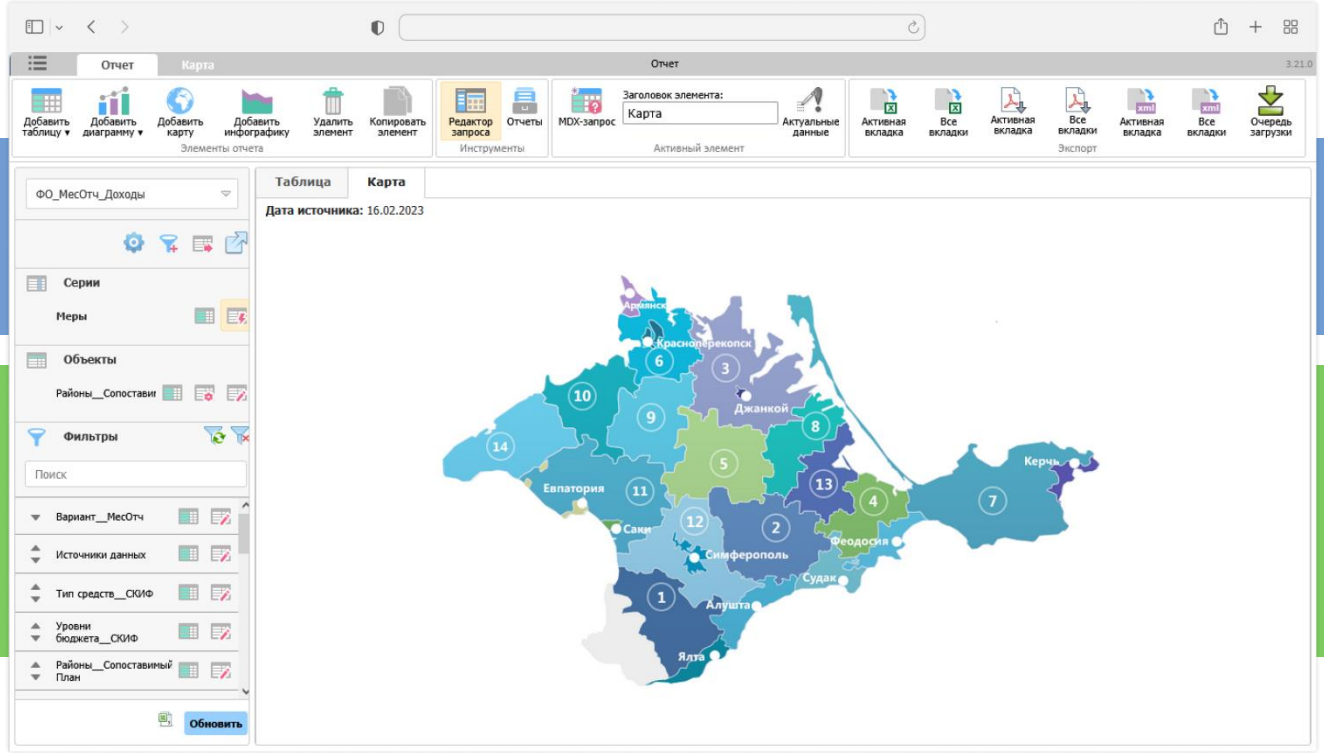

Построение инфографики и подготовка материалов с использованием баз данных портала «Открытый бюджет»

Подготовка информационных материалов для использования, СМИ, публикации в социальных сетях, при подготовке докладов и научных работ, для сопровождения конференций и форумов и т.п.

СЕРВИСЫ ОБРАТНОЙ СВЯЗИ

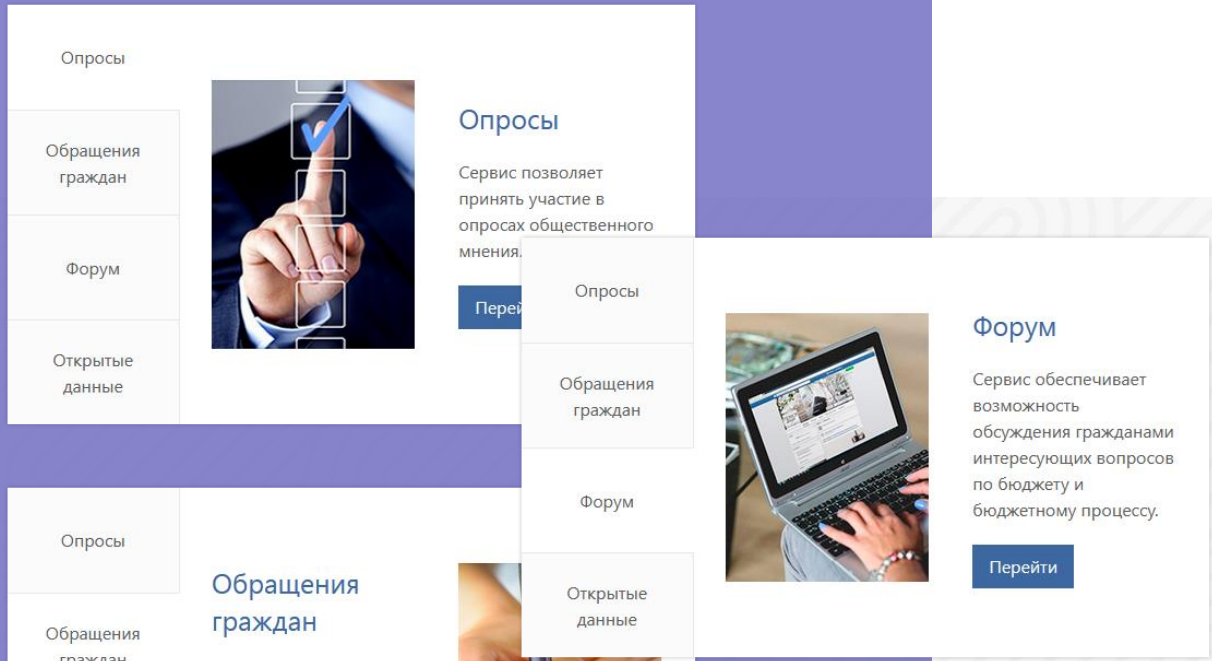

Обратная связь от граждан может использоваться для сбора отзывов и предложений от жителей по поводу расходования бюджетных средств, что способствует более эффективному управлению и учету общественного мнения

ОБЩЕСТВЕННЫЕ ОБСУЖДЕНИЯ

Общественное обсуждение на портале «Открытый бюджет» — это важный инструмент для вовлечения граждан в процесс формирования и исполнения бюджета

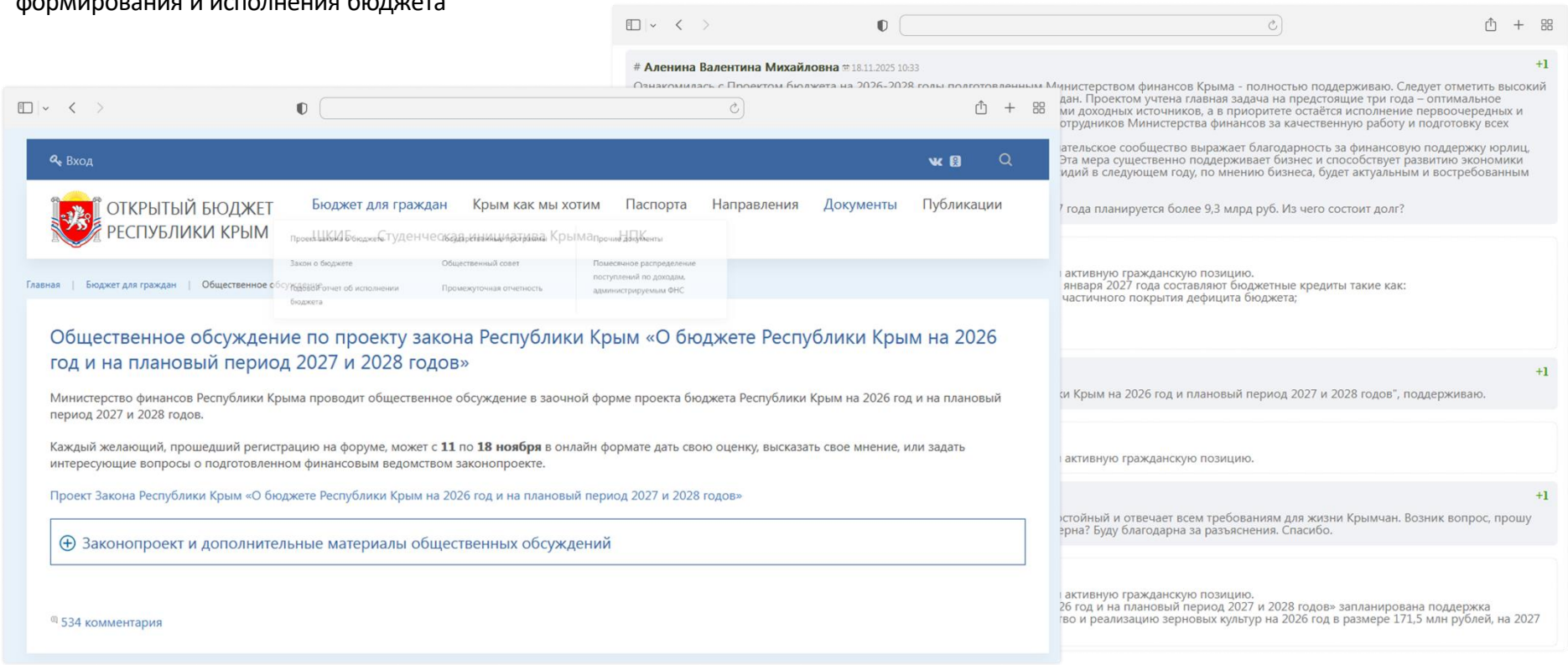

ПОСЕЩАЕМОСТЬ ПОРТАЛА

Ежегодно портал привлекает около 17 тысяч уникальных посетителей, а общее число просмотров превышает 260 тысяч. Это свидетельствует о стабильно высоком интересе граждан к общественным финансам и их готовности активно участвовать в жизни региона

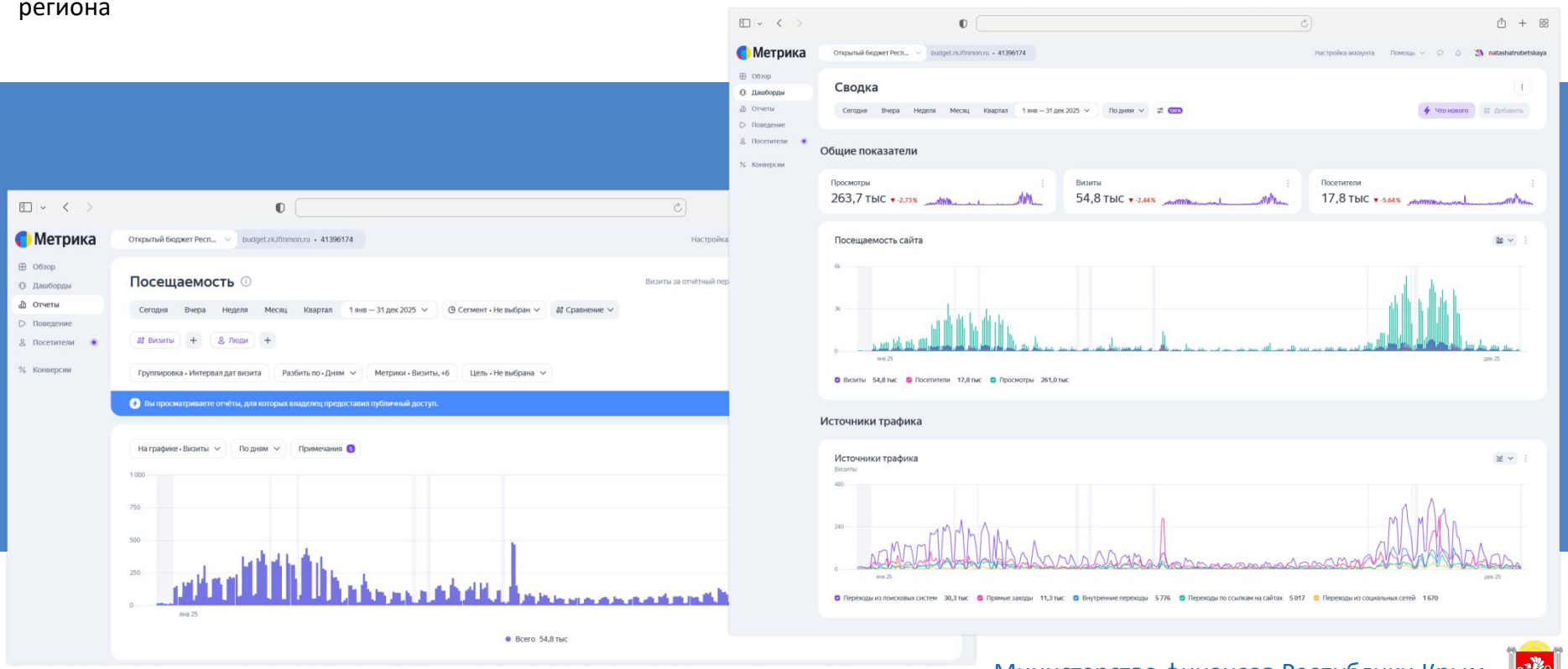

Министерство финансов Республики Крым

Планы развития Портала «Открытый бюджет Республики Крым»:

Модернизация Портала	**Создание интеллектуального помощника**
усовершенствование визуализации на Портале, обновление интерфейсов для удобства пользователей	внедрение ИИ для поддержки пользователей и расширения аналитических возможностей
Общий доступ к проектам ИБ	**Расширение функционала отчетных данных**
открытие информации о проектах для всех пользователей, способствующее прозрачности	совершенствование отчетности по реализованным проектам для более глубокого анализа и контроля

Эти шаги направлены на повышение прозрачности и эффективности управления бюджетом в Республике Крым